

Formation EPP - EPNP - Réseau . . .

Cette formation s'inscrit dans le cadre de l'amélioration des pratiques en matière de repérage des vulnérabilités, de prévention et d'éducation pour la santé, et de la pratique du travail interprofessionnel en réseau à partir des recommandations de la Haute Autorité de Santé (HAS).

Cette formation permet de proposer aux parents un entretien centré sur leurs compétences, besoins, difficultés éventuelles, et les ressources locales à leur disposition.

L'EPNP est un outil universel qui s'adresse à toutes les familles. Dans une approche de prévention primaire, il peut permettre un repérage précoce des vulnérabilités. Il engage un travail de collaboration entre les professionnels via entre autres la feuille de synthèse rédigée avec les parents.

Prérequis :

les participants doivent avoir suivi une formation initiale à l'Entretien Prénatal Précoce
Pour les situations particulières, contactez la chargée de territoire de votre département

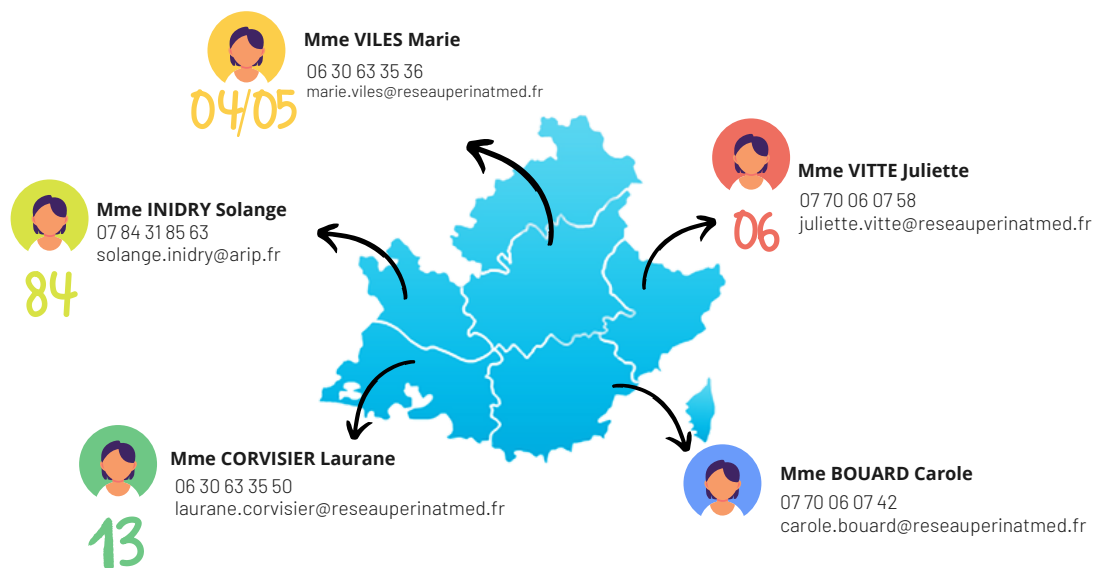

Formation EPP, EPNP et travail en réseau périnatal de proximité - 3 jours

Objectifs

• EPP

- Reprise des fondamentaux de l'Entretien Prénatal Précoce et du travail en réseau périnatal de proximité
- La prévention précoce / les actions en éducation pour la santé
- La conduite et la dynamique de l'entretien
- Repérer les difficultés éventuelles / organiser leur prise en charge adaptée de manière concertée avec les futurs parents
- Le passage des relais avec les acteurs du réseau

• EPNP

- Préparer les professionnels à mieux accompagner les familles en postnatal par la pratique d'un entretien précoce.
- Améliorer le bien-être global du bébé et des parents.
- Confirmer des compétences en conduites d'entretien
- Porter attention à la sécurité somatique, émotionnelle et environnementale.
- Contribuer au repérage et à la prise en charge des situations de vulnérabilités et soutenir le développement des compétences parentales.
- Favoriser la continuité dans l'accompagnement, de l'anténatal au post natal.
- Apprendre à rédiger une feuille de synthèse avec les parents.
- Apprendre à transmettre les informations pertinentes aux professionnels concernés.

Formation EPP, EPNP et travail en réseau périnatal de proximité

Programme

- **EPP**
- 1 jour

<p>1ère demi- journée</p>	<p>Recueil des pratiques et attentes des professionnel-les</p> <ul style="list-style-type: none"> • Formation EPP suivie (quand, laquelle) • Pratique de l'EPP , en particulier les difficultés : conduite de l'entretien, la place du coparent, • La rédaction de la feuille de liaison, le réseau • Attentes sur la formation proposée ce jour <p>Quels sont les fondamentaux de l'EPP</p> <ul style="list-style-type: none"> • Etat d'esprit et éthique de l'EPP • Différence entre un EPP et une autre consultation • Comment l'EPP est présenté aux parents ? Tour de table
<p>2ème demi- journée</p>	<p>Fondamentaux de la feuille de synthèse</p> <p>Points de repère pour rédiger la feuille de synthèse</p> <p>Rappel sur les 4 temps d'un entretien, 1 sage-femme avec un couple ou une femme seule venant en entretien prénatal</p> <p>Commentaires et analyse des observations et enjeux de chaque jeu de rôle, en groupe.</p> <p>Vérification que les attentes des professionnel-le-s ont été traitées</p>

Formation EPP, EPNP et travail en réseau périnatal de proximité

Programme

- **EPNP**
- 2 jours

3ème demi- journée	Réfléchir sur l'intérêt de mener un Entretien Post Natal Précoce (EPNP)
4ème demi- journée	Identifier le réseau post-natal, le parcours de soin, l'environnement médical, social et psycho-affectif . Appréhender la pertinence et la nécessité d'une transmission par une feuille de synthèse dans le réseau
5ème demi- journée	Reprendre les fondamentaux de la pratique d'un entretien à partir des acquis de l'EPP, et aborder le contexte émotionnel spécifique du post-partum. Identifier les spécificités de la conduite de l'EPNP
6ème demi- journée	Conduire l'EPNP, rédiger une feuille de synthèse avec les familles et soutenir la construction des premiers liens

Formation EPP - EPNP - Réseau - -

Les formatrices

Christine BLANCHOT-ISOLA

Sage-femme formatrice
Coordinatrice réseau de santé périnatal
Sage-femme de PMI

ET

Aude LEFEVRE-PENEL

Psychologue clinicienne, formatrice, conseillère conjugale et familiale
Psychologue en maternité et en unité d'hospitalisation parents bébé
Formatrice à l'Ecole des Parents et des Educateurs

Danielle CAPGRAS-BABERON

Responsable de formation
Sage-femme formatrice et consultante réseau,
Coordinatrice de réseau périnatal de proximité
Conseillère conjugale et familiale

Pour connaître les dates et s'inscrire

Contacter votre chargée de territoire directement par mail ou par téléphone

